



Campo Bello: Casas gemelas



Pies cuadrados de los 1.501 a los 1.919

Un nuevo concepto en diseño de casas, las casas gemelas de Lennar, están ahora disponibles en Campo Bello, una comunidad vibrante que también ofrece casas unifamiliares.

Las casas gemelas de Lennar, las primeras de su tipo en el sureste de Florida, son híbridos innovadores que combinan los beneficios de las casas unifamiliares con los precios accesibles de las casas adosadas. Algunas de las ventajas de nuestras casas gemelas son que tendrá vecinos a un solo lado para mayor privacidad y un entorno tranquilo, cada casa es una unidad final, y los patios traseros de gran tamaño son ideales para la diversión familiar y para recibir visitas.

Todas las casas de Campo Bello tienen tecnología de casa inteligente con activación y asistencia de Amazon y control por voz a través de Alexa, además de ofrecer conectividad, seguridad y comodidad. La experiencia Todo incluido (Everything's Included®) de Lennar le asegura que no tenga que renunciar a las características de lujo.



Campo Bello: Casas gemelas

Equipamiento de la comunidad:

Casa Club

**Asociación de
propietarios (HOA)**

Piscina

Servicios de la comunidad:

Televisión por cable

AT&T Entertainment
Services
8779100501

Oficina de correos

Servicio postal de los Estados
Unidos
8002758777

Compañía eléctrica

FPL
3054428770

**Compañía de
tratamiento de aguas
residuales**

Miami Dade Water & Sewer
7862685200





Campo Bello: Casas gemelas

Bartelo

por Lennar

1,501 Square Feet

2 baños y medio

3 dormitorios

2 Pisos

**Garaje para un
automóvil**

Una hermosa casa gemela de 2 pisos y 1.784 pies cuadrados, Bartelo incluye 3 habitaciones, 2.5 baños, un garaje, una gran sala espaciosa y un patio. **Tecnología Smart Home con activación y soporte por Amazon y control de voz por Alexa** ofrece conectividad, seguridad y conveniencia, mientras que Lennar **Todo está incluido®** la experiencia asegura que no debe comprometerse con las características de lujo.

Paso a través de la entrada cubierta en un vestíbulo dedicado, con puertas a cada lado que proporciona acceso a la sala de polvo y el garaje, respectivamente. Más allá, una escalera conduce arriba, y una gran sala abierta combinada, comedor y cocina dan al patio que se abre a un patio trasero de gran tamaño.

Una delicia para los animadores, la cocina bien equipada cuenta con un paquete de electrodomésticos de acero inoxidable, gabinetes en varios colores de diseño, amplio espacio en el mostrador, una gran isla y despensa. Las líneas de visión abiertas en la gran sala vecina le permiten vigilar a los niños que juegan en el patio mientras prepara la cena o se relaja en la sala de estar.

Arriba, la suite principal serena con vistas al patio trasero, y ofrece techos artesonados y un amplio armario con vestidor. El baño principal cuenta con lavabos para él y ella, una ducha acristalada y mucha luz natural.

El otro extremo del rellano está ocupado por los otros dos dormitorios y el baño compartido con bañera. El dormitorio 3, el más grande de los dos, también ofrece un vestidor. Convenientemente ubicado en el centro del segundo piso, una sala de lavandería se enfrenta a un armario de ropa y completa el espacio de arriba.

Meadow y Bartelo

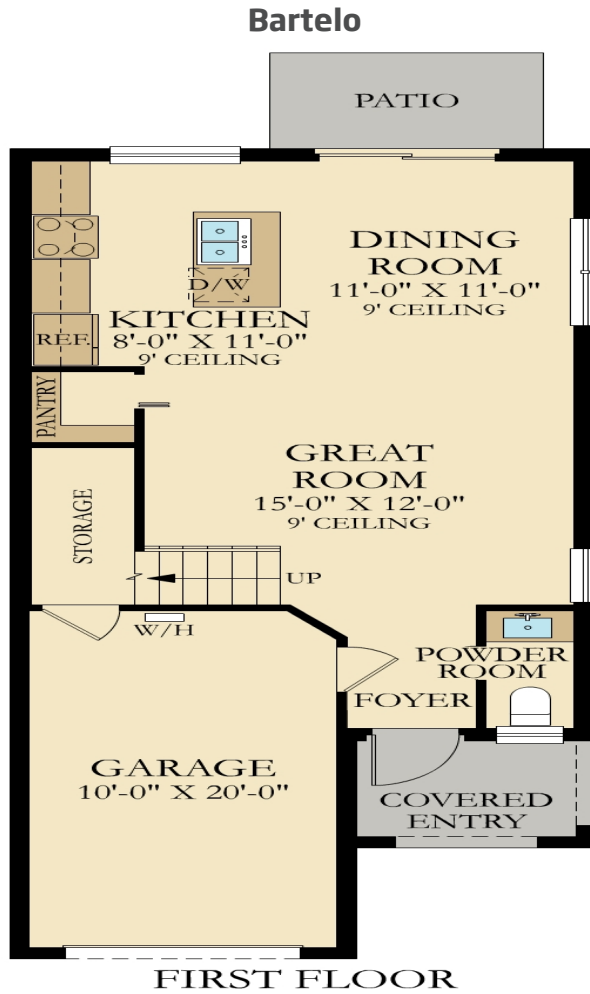

** Plans and elevations are artist's renderings and may contain options, which are not standard on all models. Lennar reserves the right to make changes to these floor plans, specifications, dimensions and elevations without prior notice. Stated dimensions and square footage are approximate and should not be used as representation of the home's precise or actual size. Any statement, verbal or written, regarding "under air" or "finished area" or any other description or modifier of the square footage size of any home is a shorthand description of the manner in which the square footage was estimated and should not be construed to indicate certainty.*

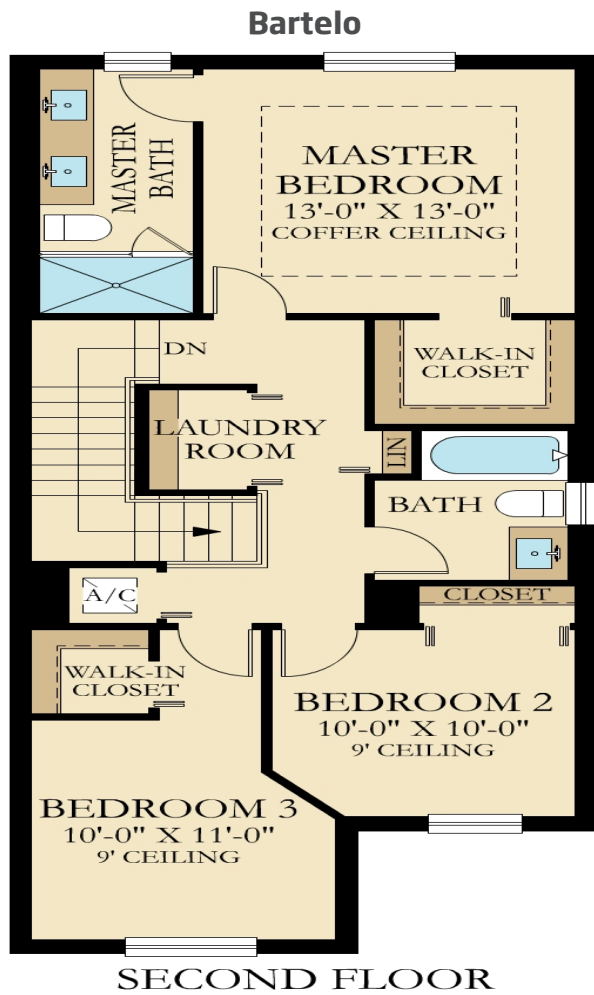

** Plans and elevations are artist's renderings and may contain options, which are not standard on all models. Lennar reserves the right to make changes to these floor plans, specifications, dimensions and elevations without prior notice. Stated dimensions and square footage are approximate and should not be used as representation of the home's precise or actual size. Any statement, verbal or written, regarding "under air" or "finished area" or any other description or modifier of the square footage size of any home is a shorthand description of the manner in which the square footage was estimated and should not be construed to indicate certainty.*



Campo Bello: Casas gemelas

Lucerne

por Lennar

1.621 Square Feet

2 baños y medio

3 dormitorios

2 Pisos

**Garaje para un
automóvil**

Lucerna, una hermosa casa gemela de 2 pisos, 1,888 pies cuadrados, 3 habitaciones, 2.5 baños incluye una gran sala, garaje y patio. **Tecnología Smart Home con activación y soporte por Amazon y control de voz por Alexa** ofrece conectividad, seguridad y conveniencia, mientras que Lennar **Todo está incluido**® la experiencia asegura que no debe comprometerse con las características de lujo.

Camine a través de la entrada cubierta en el amplio vestíbulo formal, un área elegante que establece el tono para el resto de la casa. Un pasillo, con acceso al garaje de la izquierda y un tocador a la derecha, conduce al otro lado de la escalera para combinar una gran sala, comedor y cocina. Las puertas corredizas de vidrio conducen al patio pavimentado que se abre al patio trasero de gran tamaño, llenando este espacio con luz y trayendo el exterior.

La atractiva cocina cuenta con un amplio espacio en el mostrador, gabinetes en una variedad de colores atractivos, electrodomésticos de acero inoxidable de alta calidad y una despensa. El diseño abierto y la isla espaciosa hacen que la cocina sea perfecta para disfrutar a los huéspedes mientras preparan sabrosas delicias.

Arriba, la suite principal abarca el extremo norte del rellano, con vistas al patio. Este encantador retiro ofrece techos artesonados, un vestidor y un baño principal con dos lavabos y una ducha acristalada. Junto a la suite principal, la sala de lavandería incluye un cómodo armario de ropa. El resto del segundo piso consta de dormitorios 2 y 3, el último con vestidor, y un baño compartido con bañera.

Rosebrook y Lucerna



Campo Bello: Casas gemelas

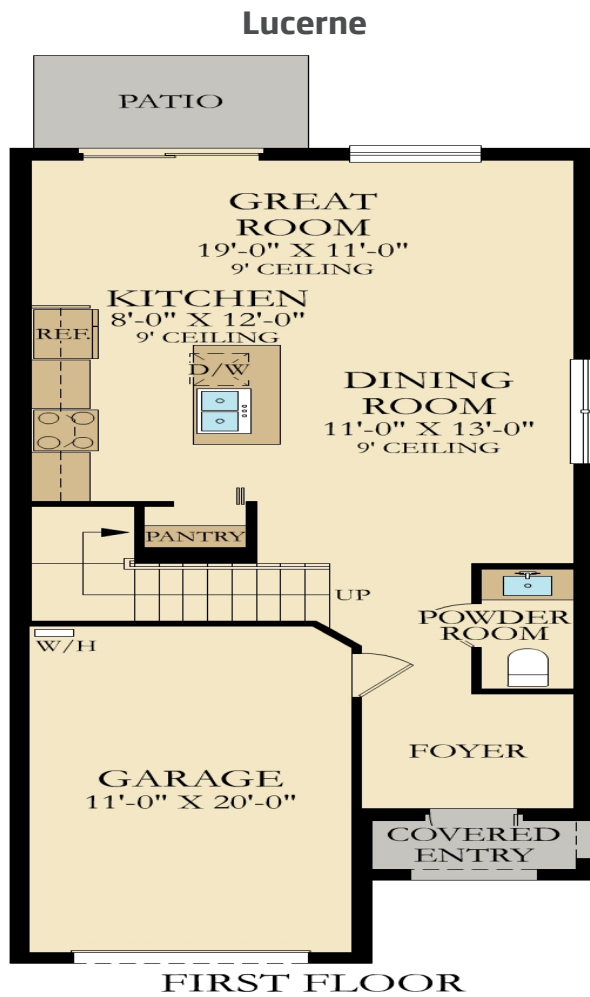

** Plans and elevations are artist's renderings and may contain options, which are not standard on all models. Lennar reserves the right to make changes to these floor plans, specifications, dimensions and elevations without prior notice. Stated dimensions and square footage are approximate and should not be used as representation of the home's precise or actual size. Any statement, verbal or written, regarding "under air" or "finished area" or any other description or modifier of the square footage size of any home is a shorthand description of the manner in which the square footage was estimated and should not be construed to indicate certainty.*

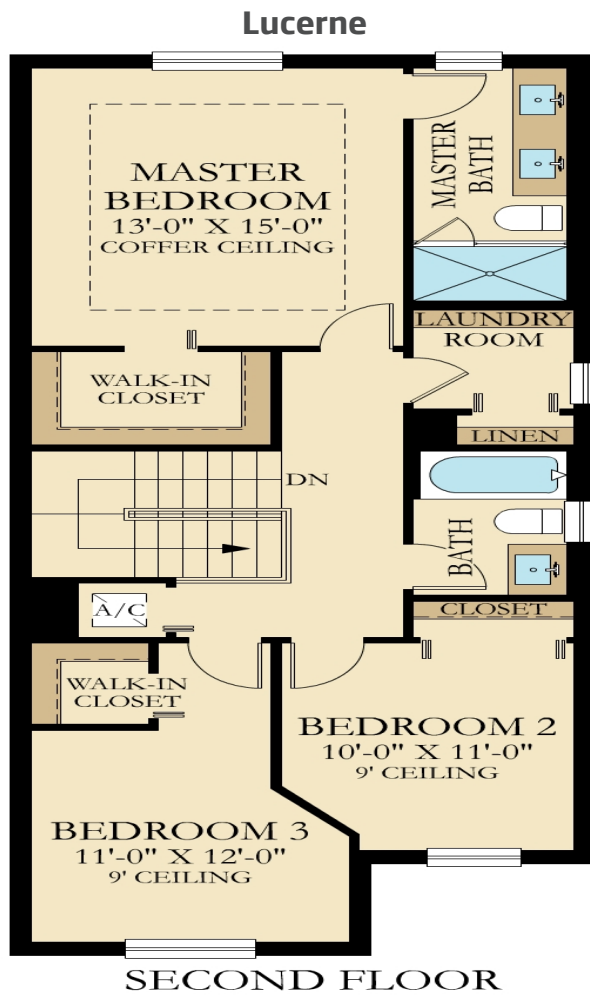

** Plans and elevations are artist's renderings and may contain options, which are not standard on all models. Lennar reserves the right to make changes to these floor plans, specifications, dimensions and elevations without prior notice. Stated dimensions and square footage are approximate and should not be used as representation of the home's precise or actual size. Any statement, verbal or written, regarding "under air" or "finished area" or any other description or modifier of the square footage size of any home is a shorthand description of the manner in which the square footage was estimated and should not be construed to indicate certainty.*



Campo Bello: Casas gemelas

Meadow

por Lennar

1,725 Square Feet

2 baños y medio

3 dormitorios

2 Pisos

**Garaje para un
automóvil**

Con 1,998 pies cuadrados, 3 habitaciones, 2.5 baños, una gran sala, garaje y patio, Meadow es una asombrosa casa gemela de 2 pisos. **Tecnología Smart Home con activación y soporte por Amazon y control de voz por Alexa** ofrece conectividad, seguridad y conveniencia, mientras que Lennar **Todo está incluido**® la experiencia asegura que no debe comprometerse con las características de lujo.

La entrada cubierta se abre a un vestíbulo formal, que conduce más allá de la escalera y el acceso al garaje en una gran sala combinada y cocina. Un amplio y luminoso espacio con vista al patio pavimentado y al amplio patio trasero, la gran sala es perfecta tanto para ocasiones especiales como para un entretenimiento relajado.

La llamativa cocina cuenta con una isla de gran tamaño, alrededor de la cual los invitados y la familia amaran congregarse. Con electrodomésticos de acero inoxidable, amplios mostradores, gabinetes en varios colores contemporáneos y una despensa, la cocina es muy atractiva y funcional. Un tocador está convenientemente ubicado cerca de la gran sala.

En la planta superior se encuentran las habitaciones, el lavadero y el armario de la ropa blanca. La atractiva suite principal cuenta con techos artesonados en el dormitorio principal, un amplio armario con vestidor y en el baño, una ducha acristalada y lavabos para él y para ella. Los dormitorios 2 y 3 están en el lado opuesto del rellano, compartiendo un baño completo con bañera. El dormitorio 3 tiene un vestidor y está inmediatamente adyacente al lavadero.

Meadow y Bartelo



Campo Bello: Casas gemelas

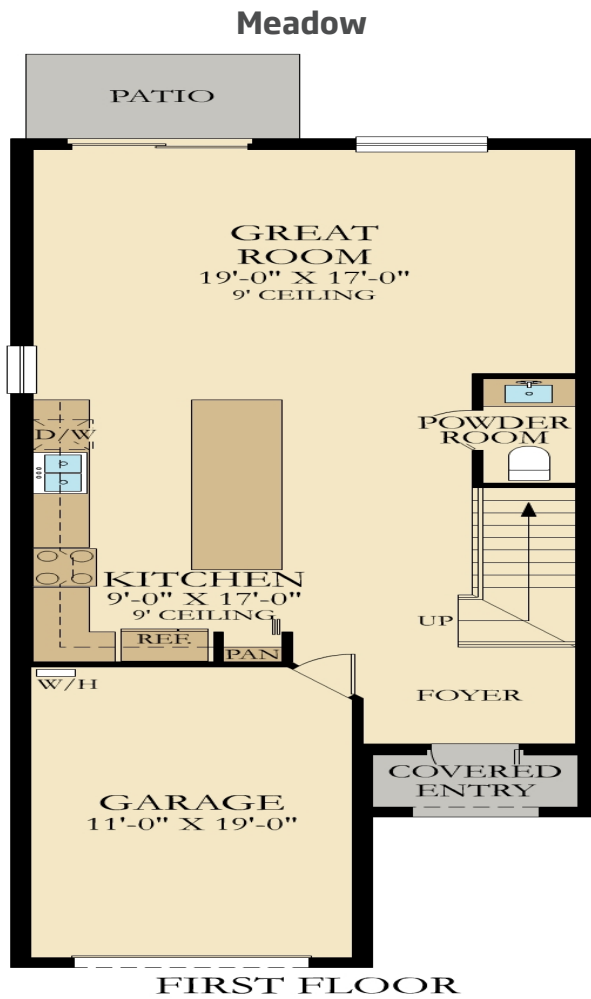

** Plans and elevations are artist's renderings and may contain options, which are not standard on all models. Lennar reserves the right to make changes to these floor plans, specifications, dimensions and elevations without prior notice. Stated dimensions and square footage are approximate and should not be used as representation of the home's precise or actual size. Any statement, verbal or written, regarding "under air" or "finished area" or any other description or modifier of the square footage size of any home is a shorthand description of the manner in which the square footage was estimated and should not be construed to indicate certainty.*

Meadow

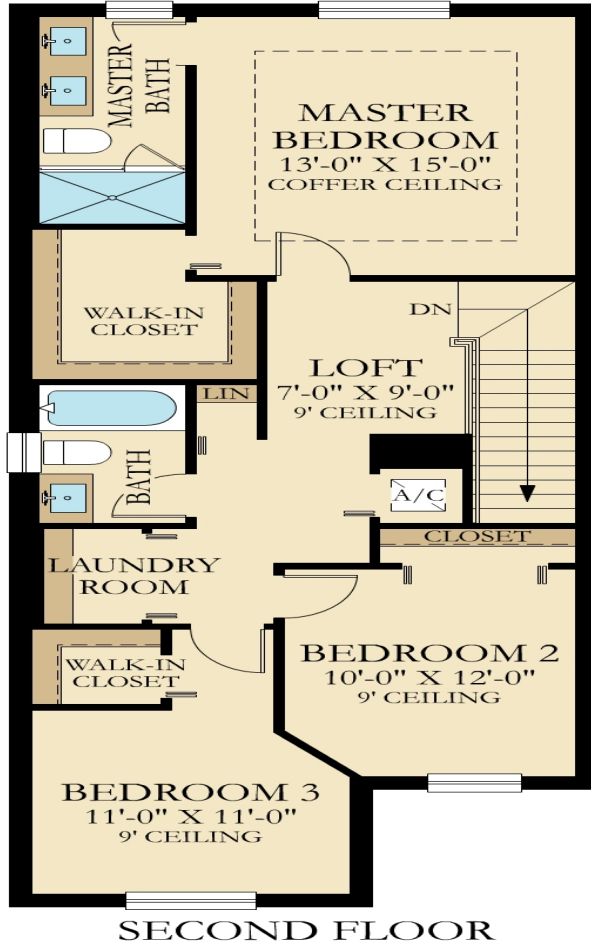

SECOND FLOOR

** Plans and elevations are artist's renderings and may contain options, which are not standard on all models. Lennar reserves the right to make changes to these floor plans, specifications, dimensions and elevations without prior notice. Stated dimensions and square footage are approximate and should not be used as representation of the home's precise or actual size. Any statement, verbal or written, regarding "under air" or "finished area" or any other description or modifier of the square footage size of any home is a shorthand description of the manner in which the square footage was estimated and should not be construed to indicate certainty.*



Campo Bello: Casas gemelas

Perenne

por Lennar

1866 Square Feet

2 baños y medio

3 dormitorios

2 Pisos

**Garaje para un
automóvil**

Perennial es una impresionante casa gemela de 2 pisos y 2.136 pies cuadrados con 3 habitaciones, 2.5 baños, una gran sala, patio y garaje. **Tecnología Smart Home con activación y soporte por Amazon y control de voz por Alexa** ofrece conectividad, seguridad y conveniencia, mientras que Lennar **Todo está incluido®** la experiencia asegura que no debe comprometerse con las características de lujo.

Ingresa a través de la entrada cubierta a un gran vestíbulo embaldosado. Puertas anteriores que conducen al garaje y al tocador abren un espacio impresionante que combina la gran sala, la cocina y el comedor con puertas corredizas de vidrio que dan al patio y al patio trasero de gran tamaño. También hay un espacio de almacenamiento conveniente metido debajo de la escalera al segundo piso.

Diseñada para ofrecer calidad, comodidad y belleza, la cocina incluye un paquete de electrodomésticos de acero inoxidable, amplio espacio en el mostrador, gabinetes en varios colores atractivos y una despensa. Un largo mostrador corre entre la cocina y el comedor, ideal para preparar bandejas de comida, ya que están listas para ser disfrutadas.

Ubicado en el segundo piso, se encuentran la suite principal, las habitaciones 2 y 3, que comparten un baño completo con bañera, un lavadero y un armario para la ropa blanca. La suite principal extraordinaria con techos artesonados es un refugio espacioso, con su propia zona de estar acogedora. También incluye un amplio armario con vestidor y un baño principal con ducha acristalada y dos lavabos.

Rosebrook y perenne



Campo Bello: Casas gemelas

Perenne

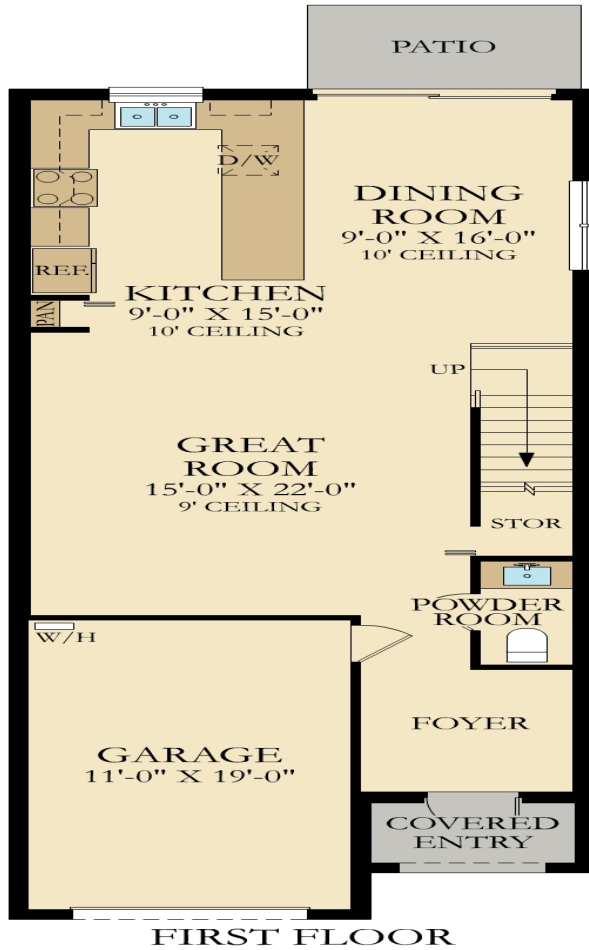

** Plans and elevations are artist's renderings and may contain options, which are not standard on all models. Lennar reserves the right to make changes to these floor plans, specifications, dimensions and elevations without prior notice. Stated dimensions and square footage are approximate and should not be used as representation of the home's precise or actual size. Any statement, verbal or written, regarding "under air" or "finished area" or any other description or modifier of the square footage size of any home is a shorthand description of the manner in which the square footage was estimated and should not be construed to indicate certainty.*

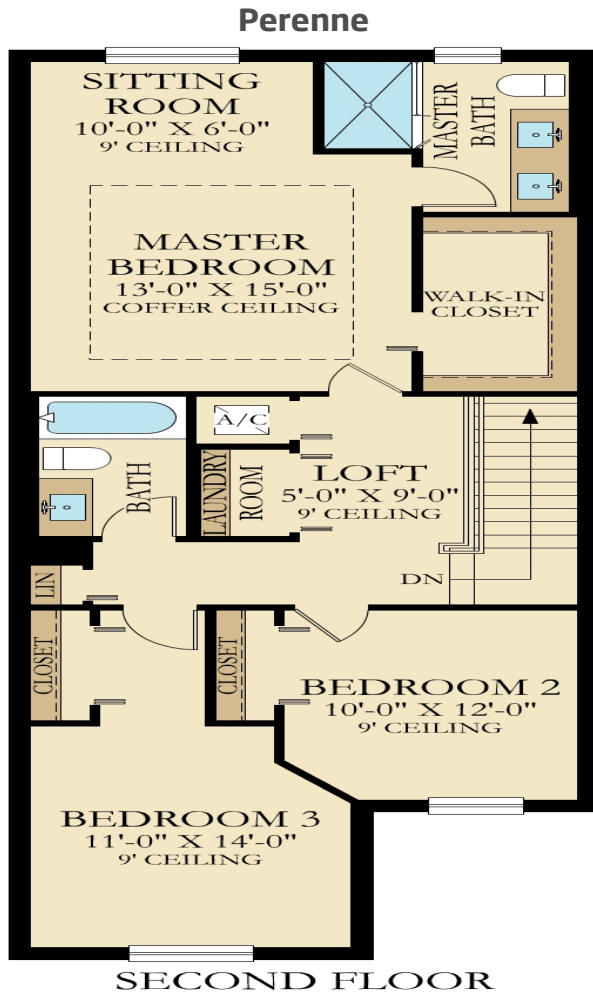

** Plans and elevations are artist's renderings and may contain options, which are not standard on all models. Lennar reserves the right to make changes to these floor plans, specifications, dimensions and elevations without prior notice. Stated dimensions and square footage are approximate and should not be used as representation of the home's precise or actual size. Any statement, verbal or written, regarding "under air" or "finished area" or any other description or modifier of the square footage size of any home is a shorthand description of the manner in which the square footage was estimated and should not be construed to indicate certainty.*



Campo Bello: Casas gemelas

Rosebrook

por Lennar

1,919 pies cuadrados

3 baños y medio

4 dormitorios

2 Pisos

**Garaje para un
automóvil**

Rosebrook, una amplia casa gemela de 2 pisos y 2.184 pies cuadrados, ideal para familias numerosas, ofrece 4 habitaciones, 3.5 baños, una gran sala, garaje y patio. **Tecnología Smart Home con activación y soporte por Amazon y control de voz por Alexa** ofrece conectividad, seguridad y conveniencia, mientras que Lennar **Todo está incluido**® la experiencia asegura que no debe comprometerse con las características de lujo.

Camine a través de la entrada cubierta en el vestíbulo formal, una elegante bienvenida a esta hermosa casa. Un pasillo, con puertas al garaje, tocador y armario de almacenamiento, se abre a una cocina combinada y una gran área de la habitación. Las puertas corredizas de vidrio dan al atractivo patio pavimentado que se abre al patio trasero de gran tamaño.

Un deleite del chef, la cocina bien equipada cuenta con un paquete de electrodomésticos de acero inoxidable de alta gama, amplio espacio en el mostrador, gabinetes en una variedad de colores de diseñador y una despensa. La isla de gran tamaño se presta para el entretenimiento y es un imán alrededor del cual los huéspedes aman mezclarse.

Fuera de la gran sala, una escalera conduce al segundo piso, que alberga los cuatro dormitorios y el lavadero. La suite principal de lujo cuenta con techos artesonados y un vestidor, así como un baño principal con ducha acristalada y dos lavabos. Inmediatamente adyacente, el dormitorio 4 es perfecto para un niño pequeño o como una oficina en el hogar.

Las dos habitaciones restantes están en el lado opuesto del rellano. El dormitorio 3 tiene su propio baño privado con ducha acristalada, mientras que los dormitorios 2 y 4 comparten un baño con bañera. Los armarios de ropa y ropa completan el espacio del segundo piso.

Rosebrook y Lucerna



Rosebrook

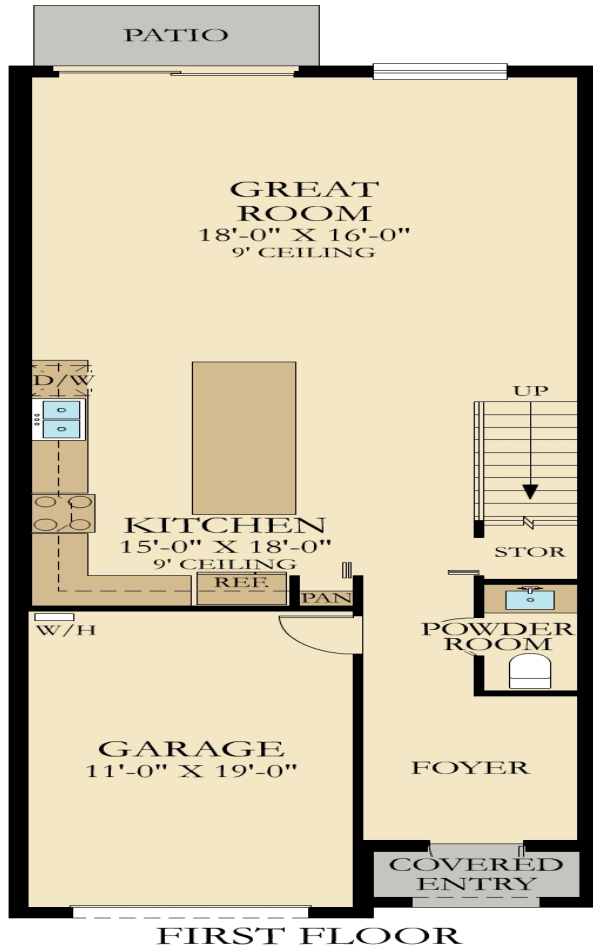

** Plans and elevations are artist's renderings and may contain options, which are not standard on all models. Lennar reserves the right to make changes to these floor plans, specifications, dimensions and elevations without prior notice. Stated dimensions and square footage are approximate and should not be used as representation of the home's precise or actual size. Any statement, verbal or written, regarding "under air" or "finished area" or any other description or modifier of the square footage size of any home is a shorthand description of the manner in which the square footage was estimated and should not be construed to indicate certainty.*

Rosebrook

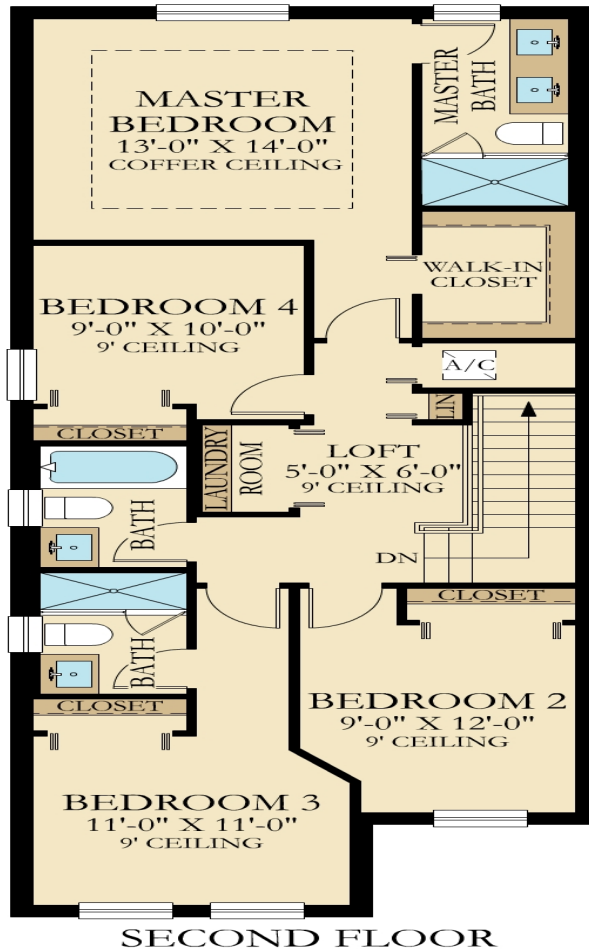

SECOND FLOOR

** Plans and elevations are artist's renderings and may contain options, which are not standard on all models. Lennar reserves the right to make changes to these floor plans, specifications, dimensions and elevations without prior notice. Stated dimensions and square footage are approximate and should not be used as representation of the home's precise or actual size. Any statement, verbal or written, regarding "under air" or "finished area" or any other description or modifier of the square footage size of any home is a shorthand description of the manner in which the square footage was estimated and should not be construed to indicate certainty.*

Portions of this page translated by Google.